Koordinační situace stavby - část č.1
M 1:200

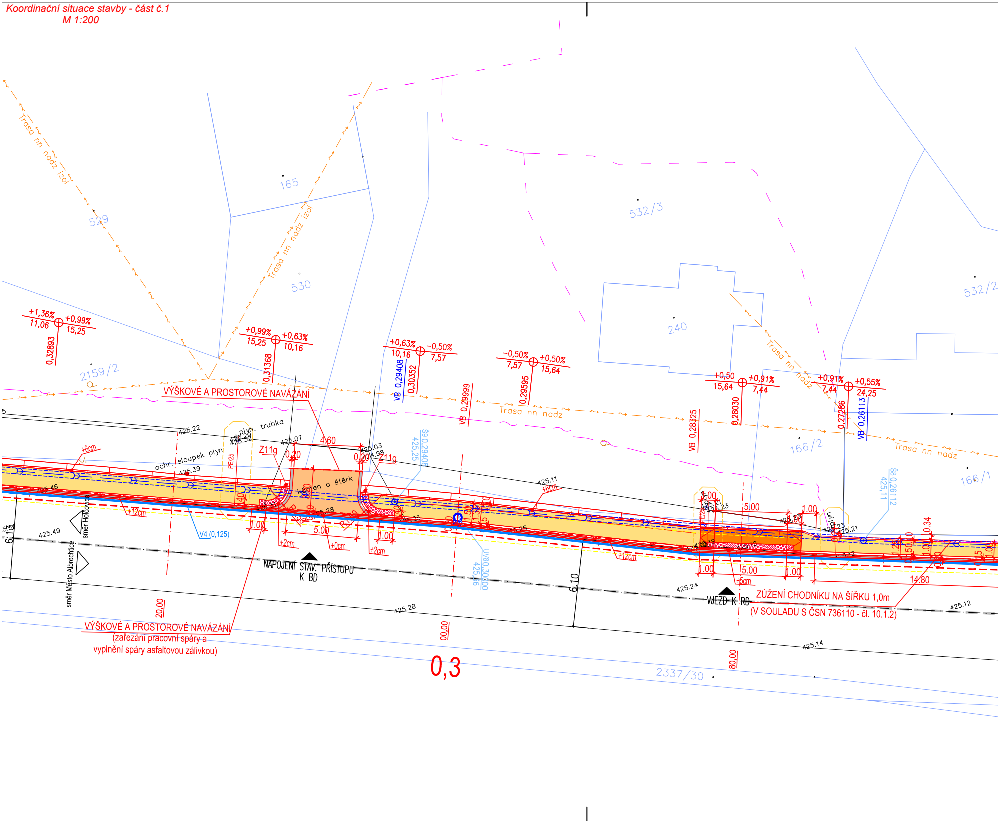

VÝŠKOVÉ A PROSTOROVÉ NAVÁZÁNÍ
VÝŠKOVÉ A PROSTOROVÉ NAVÁZÁNÍ
(zařezání pracovní spáry a
vyplnění spáry asfaltovou zálivkou)
NAPOJENÍ STAV. PŘÍSTUPU
K BD
VJEZD K RD
ZÚŽENÍ CHODNÍKU NA ŠÍŘKU 1,0m
(V SOULADU S ČSN 736110 - čl. 10.1.2)
0,3
Trasa nn nadz izol
Trasa nn nadz izol
Trasa nn nadz
Trasa nn nadz
Trasa nn nadz
ochr. sloupek plyn
plyn. trubka
kamen a štěrk
směr Holčovice
směr Město Albrechtice
529
165
530
532/3
532/2
240
2159/2
166/2
166/1
2337/30
+1,36%
11,06
+0,99%
15,25
0,32893
+0,99%
15,25
+0,63%
10,16
0,31368
+0,63%
10,16
-0,50%
7,57
VB 0,29408
0,30352
VB 0,29999
-0,50%
7,57
+0,50%
15,64
0,29595
VB 0,28325
+0,50
15,64
+0,91%
7,44
0,28030
+0,91%
7,44
+0,55%
24,25
0,27286
VB 0,26113
Š 0,29408
425,25
Š 0,26112
425,11
UV80 0,30000
425,06
V4 (0,125)
Z11g
Z11g
0,20
0,20
4,60
5.00
5.00
5.00
1.00
1.00
1.00
1.00
1.00
1.00
14.80
20,00
00,00
80,00
6.10
6.10
+6cm
+6cm
+12cm
+12cm
+12cm
+2cm
+2cm
+0cm
+6cm
R1,0
425.22
425.39
425.46
425.49
425.07
425.03
424.98
425.28
425.25
425.11
425.21
425.23
425.24
425.28
425.12
425.14
PE/25

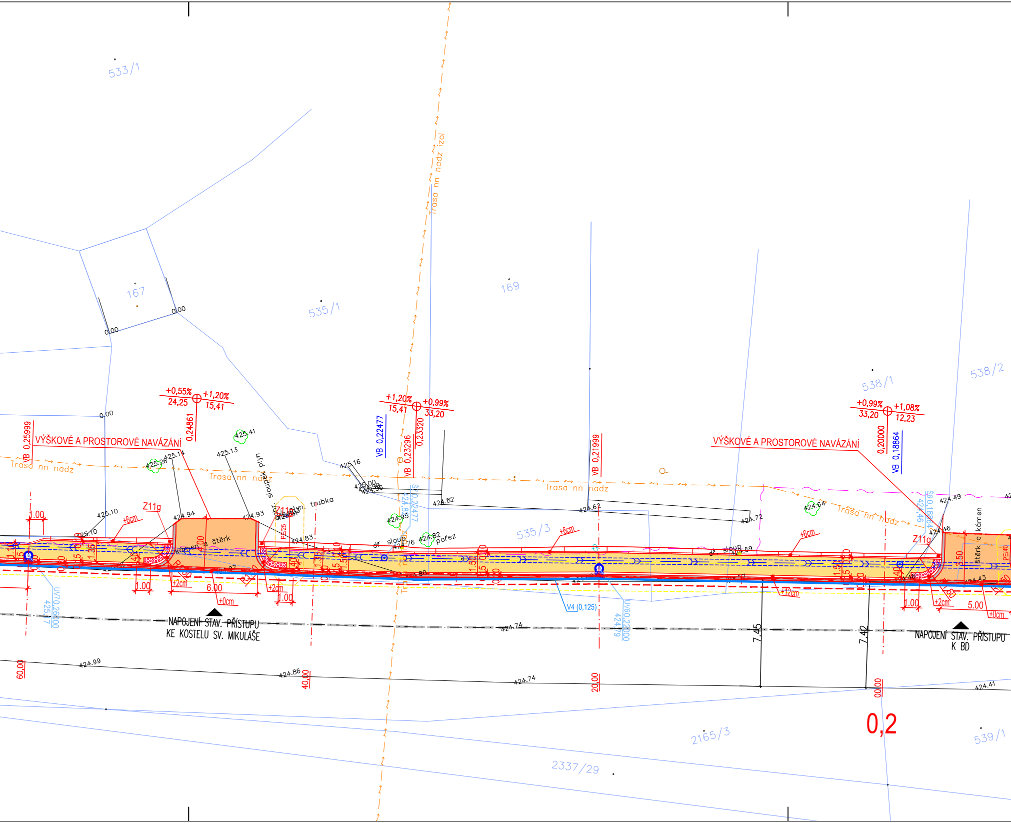
533/1
167
535/1
169
538/1
538/2
535/3
2165/3
2337/29
539/1
Trasa nn nadz izol
Trasa nn nadz
+0,55%
24,25
+1,20%
15,41
0,24861
+1,20%
15,41
+0,99%
33,20
0,23320
VB 0,22477
VB 0,23296
VB 0,21999
+0,99%
33,20
+1,08%
12,23
0,20000
VB 0,18864
VB 0,25999
VÝŠKOVÉ A PROSTOROVÉ NAVÁZÁNÍ
VÝŠKOVÉ A PROSTOROVÉ NAVÁZÁNÍ
Z11g
Z11g
+6cm
+2cm
+0cm
+12cm
1.00
6.00
5.00
kámen a štěrk
štěrk a kámen
sloupek plyn
plyn. trubka
dř. sloup
pařez
PE/25
PE/40
V4 (0,125)
UV70,26000
UV60,22000
Š0,22477
Š0,18864
NAPOJENÍ STAV. PŘÍSTUPU
KE KOSTELU SV. MIKULÁŠE
NAPOJENÍ STAV. PŘÍSTUPU
K BD
7.45
7.42
60,00
40,00
20,00
00,00
0,2
0.00
425.10
424.94
424.93
424.83
425.14
425.13
425.26
425.41
425.16
424.82
424.95
424.76
424.62
424.72
424.64
424.59
424.49
424.46
424.43
424.99
424.86
424.74
424.74
424.41

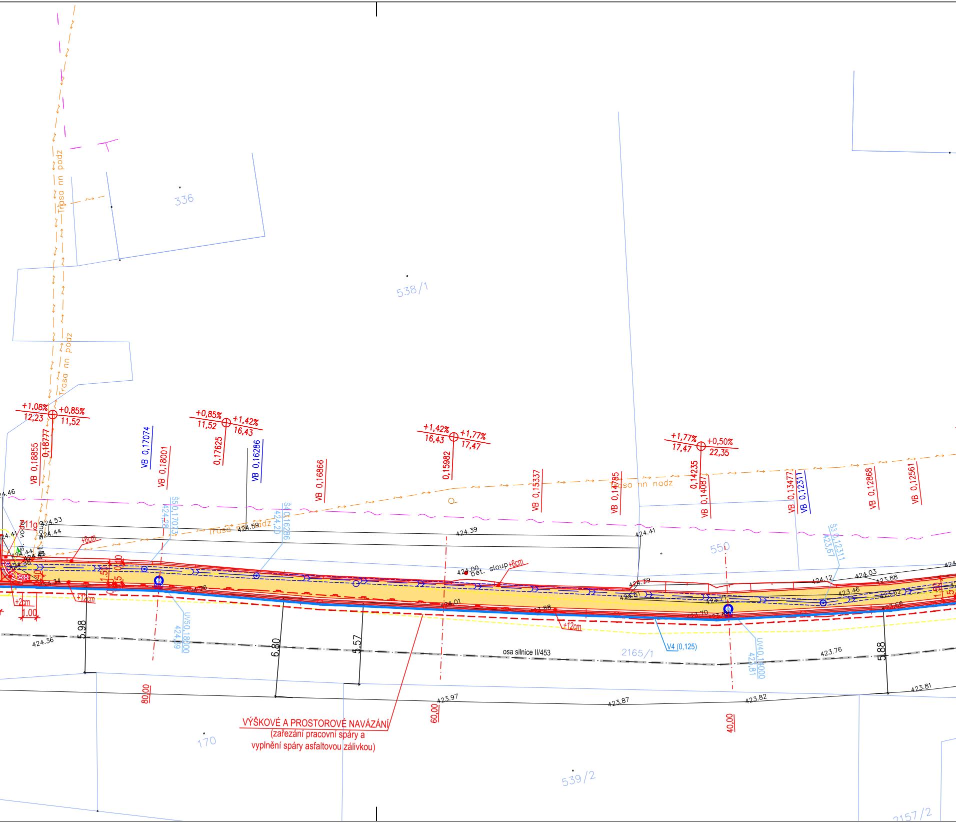
Trasa nn podz
Trasa nn podz
336
538/1
+1,08%
12,23
+0,85%
11,52
0,18777
VB 0,18855
+0,85%
11,52
+1,42%
16,43
0,17625
VB 0,17074
VB 0,18001
VB 0,16286
VB 0,16866
+1,42%
16,43
+1,77%
17,47
0,15982
VB 0,15337
VB 0,14785
Trasa nn nadz
+1,77%
17,47
+0,50%
22,35
0,14235
VB 0,14087
VB 0,13477
VB 0,12311
VB 0,12868
VB 0,12561
24.46
24.41
vodov.
st. sloup
11g
424.53
424.44
424.44
424.38
424.34
Š5 0,17073
424,28
Trasa nn podz
424.59
Š4 0,16286
424,20
+6cm
+12cm
+2cm
1.00
1.50
0.40
0.40
0.15
0.10
424.26
UV50,18000
424,39
5.98
6.80
5.57
424.36
424.39
424.00
bet. sloup
+6cm
424.01
423.88
+12cm
424.41
550
424.39
423.81
423.71
423.70
423.69
V4 (0,125)
UV40,14000
423,81
Š3 0,12311
423,67
424.12
424.03
423.88
423.46
423.62
423.66
1.50
osa silnice II/453
2165/1
423.76
5.88
80,00
60,00
40,00
423.97
423.87
423.82
423.81
170
539/2
2157/2

VÝŠKOVÉ A PROSTOROVÉ NAVÁZÁNÍ
(zařezání pracovní spáry a
vyplnění spáry asfaltovou zálivkou)

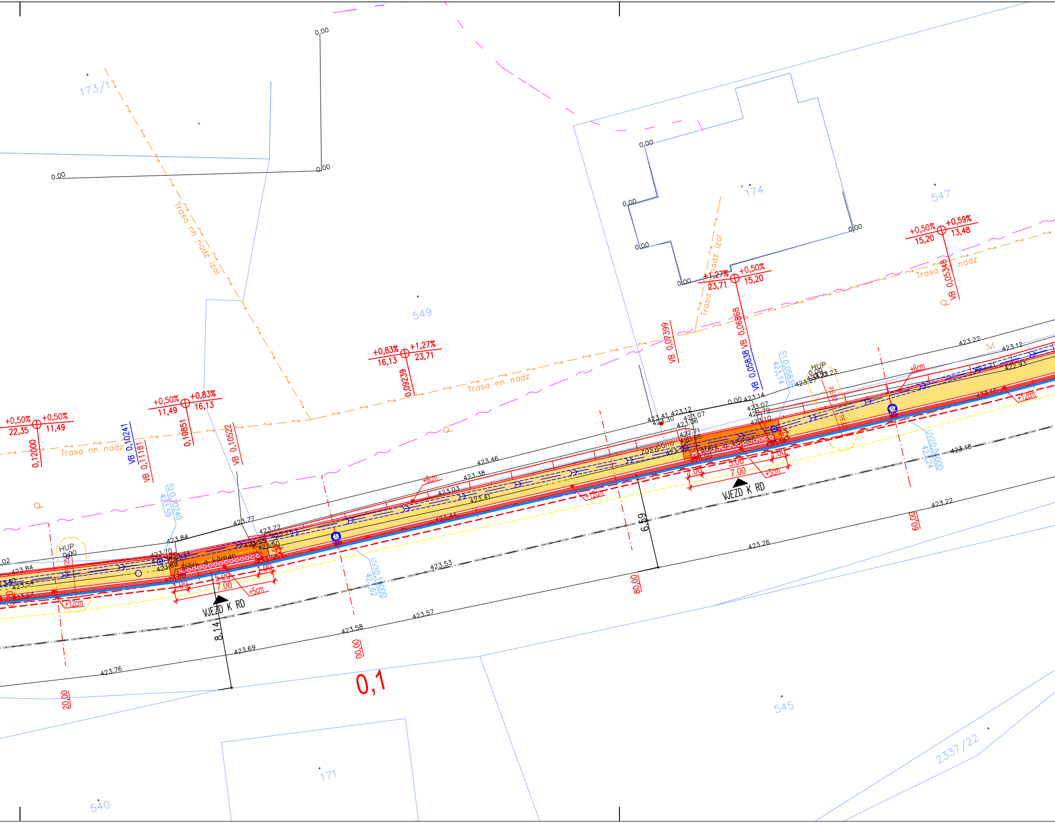
173/1
549
174
547
545
540
171
2337/22
Trasa nn nadz izol
Trasa nn nadz
VB 0,10241
VB 0,11181
VB 0,10522
VB 0,07399
VB 0,06868
VB 0,05838
VB 0,05348
0,12000
0,10851
0,09239
+0,50% 22,35
+0,50% 11,49
+0,50% 11,49
+0,83% 16,13
+0,83% 16,13
+1,27% 23,71
+1,27% 23,71
+0,50% 15,20
+0,50% 15,20
+0,59% 13,48
Š2,0 0,10240 423,59
UV3,0 0,1000 423,62
Š1,0 0,0583 423,14
UV2,0 0,0000 423,24
HUP
+6cm
+12cm
+5cm
zasypáno
štěrk. kámen
3.00
5.00
7.00
1.00
VJEZD K RD
8.14
6.59
20,00
40,00
60,00
80,00
00,00
0,1
423.46
423.38
423.03
423.41
423.77
423.84
423.72
423.53
423.57
423.58
423.69
423.76
423.26
423.22
423.18
423.12
423.14
423.07
423.10
423.05
423.06
423.30
423.41
422.71
422.79
422.93
0.00

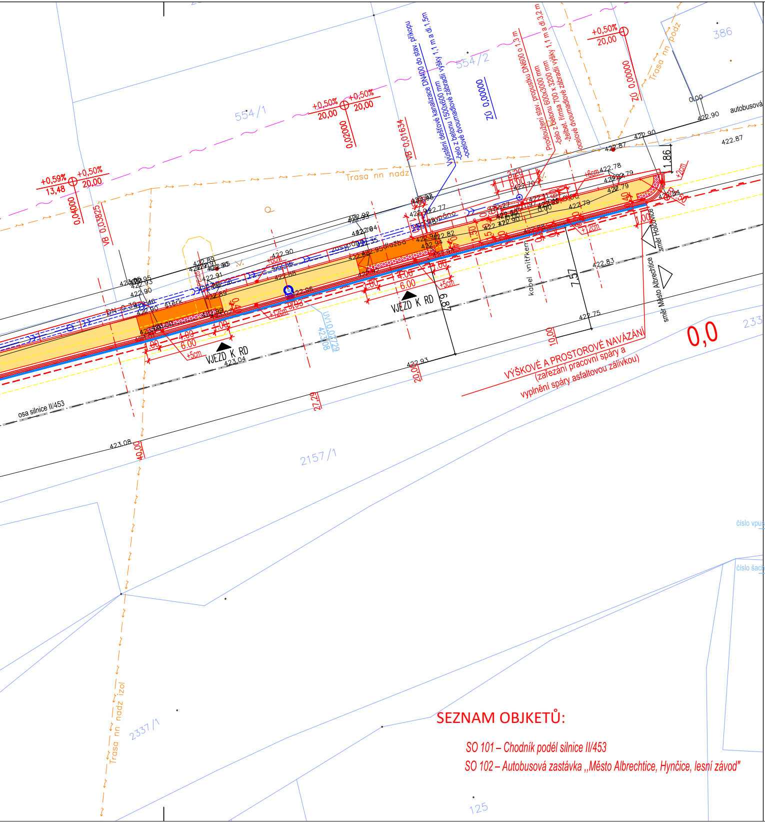
554/1
554/2
386
2157/1
2337/1
233
125
+0,59%
13,48
+0,50%
20,00
0,04000
VB 0,03825
VB 0,01634
0,02000
ZÚ 0,00000
ZÚ 0,00000
Vyústění dešťové kanalizace DN400 do stav. příkopu
-čelo z betonu 1500x600 mm
-ocelové dvoumadlové zábradlí výšky 1,1 m a dl.1,5m
Prodloužení stav. propustku DN600 o 1,3 m
-čelo z betonu 600x3000 mm
-železbet. římsa 700 x 3200 mm
-ocelové dvoumadlové zábradlí výšky 1,1 m a dl.3,2 m
Trasa nn nadz
Trasa nn podz
Trasa nn nadz izol
autobusová
1.86
+2cm
+6cm
+12cm
+5cm
4.00
6.00
1.00
7.57
6.89
10.00
20.00
27.29
40.00
VJEZD K RD
VJEZD K RD
kabel vnitřkem
směr Holčovice
směr Město Albrechtice
UV1 0,02729
423.08
osa silnice II/453
VÝŠKOVÉ A PROSTOROVÉ NAVÁZÁNÍ
(zařezání pracovní spáry a
vyplnění spáry asfaltovou zálivkou)
0,0
422.90
422.87
422.78
422.79
422.83
422.75
422.93
423.04
423.08

SEZNAM OBJEKTŮ:

SO 101 – Chodník podél silnice II/453

SO 102 – Autobusová zastávka „Město Albrechtice, Hynčice, lesní závod"

Legenda:

Čáry :

zaměření skutečného stavu

hranice katastru

osy řezu

osy stávajících komunikací

obrysy nově navržených staveb

16.19 kóty navrženého chodníku,zpevněných ploch a navržených úprav

16.19 kóty vzdálenost od parcel

Značky :

1234 číslo parcely

stávající stromy

kácení stromů

Šrafy:

Navržené objekty a plochy:

navržené chodníky pro pěší – bet. zam. dlažba tl. 60 mm

navržené chodníkové přejezdy– bet. zam. dlažba tl. 80 mm

zámková dlažba s reliéfní úpravou–červená dle NV 163/2002 a TN TZÚS 12.03.04 .

přídlažba–dvouřádek z žulových kostek šířky 200 mm

vodorovné dopravní značení

navržený autobusový záliv – kryt z CB II

napojení stávajících MK – kryt ACO 11+

Legenda stávajících sítí:

Stávající plynovod STL GrindServices, s.r.o. (včetně ochranného pásma plynu)

El. vedení slaboproud (CETIN, a.s.)

stávající vedení NN (ČEZ, a,s,)

Legenda navržených sítí:

číslo vpusti staničení
výška

navržené obrubníkové uliční vpusti

číslo šachty staničení
výška

navržené betonové šachty DN800

navržená dešťová kanalizace DN 400 (SN8)

Souřadnicový systém: S–JTSK
Výškový systém: B.p.v.

PROJEKTANT	KONTROLA	ZODP.PROJEKTANT	VIAT, s.r.o. Projekční kancelář IČ 05705398 Lidická 700/19 602 00 Brno
Ing.Guňka	Ing.Guňka	Ing.Guňka	
INVESTOR: Město Albrechtice, Nám. ČSA 27/10, 793 95, Město Albrechtice			
KRAJ: Moravskoslezský	KATASTR. ÚZEMÍ: Hynčice u Krnova (650382)		
STAVBA: I.ETAPA CHODNÍK HYNČICE, Město Albrechtice		FORMÁT	9xA4
		DATUM	08/2021
		ZAKÁZKA ČÍSLO	08/2021
		STUPEŇ	PDPS
OBSAH: Koordinační situace stavby-část č.1		MĚŘÍTKO : 1:200	ČÍSLO VÝKRESU: C.3.a.